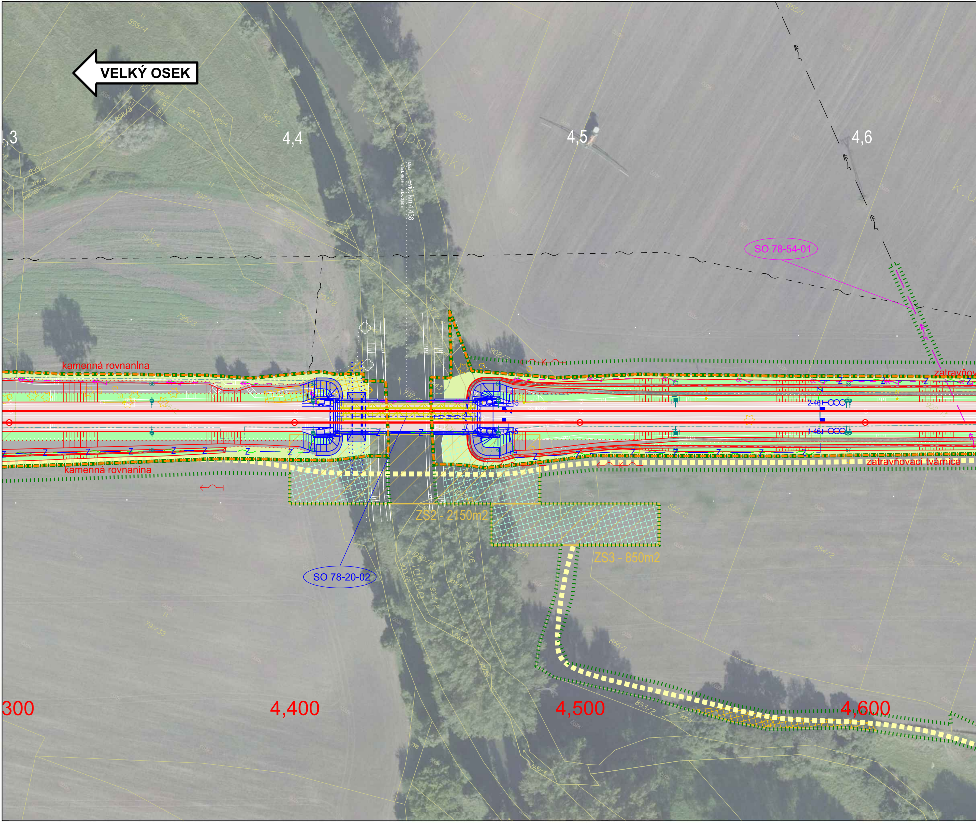
VELKÝ OSEK
4,3
4,4
4,5
4,6
k.ú. Opolonky
evid. km 4,438
SO 78-54-01
kamenná rovnanina
zatravňov
zatravňovací tvárnice
kamenná rovnanina
ZS2 - 2150m2
ZS3 - 850m2
SO 78-20-02
300
4,400
4,500
4,600

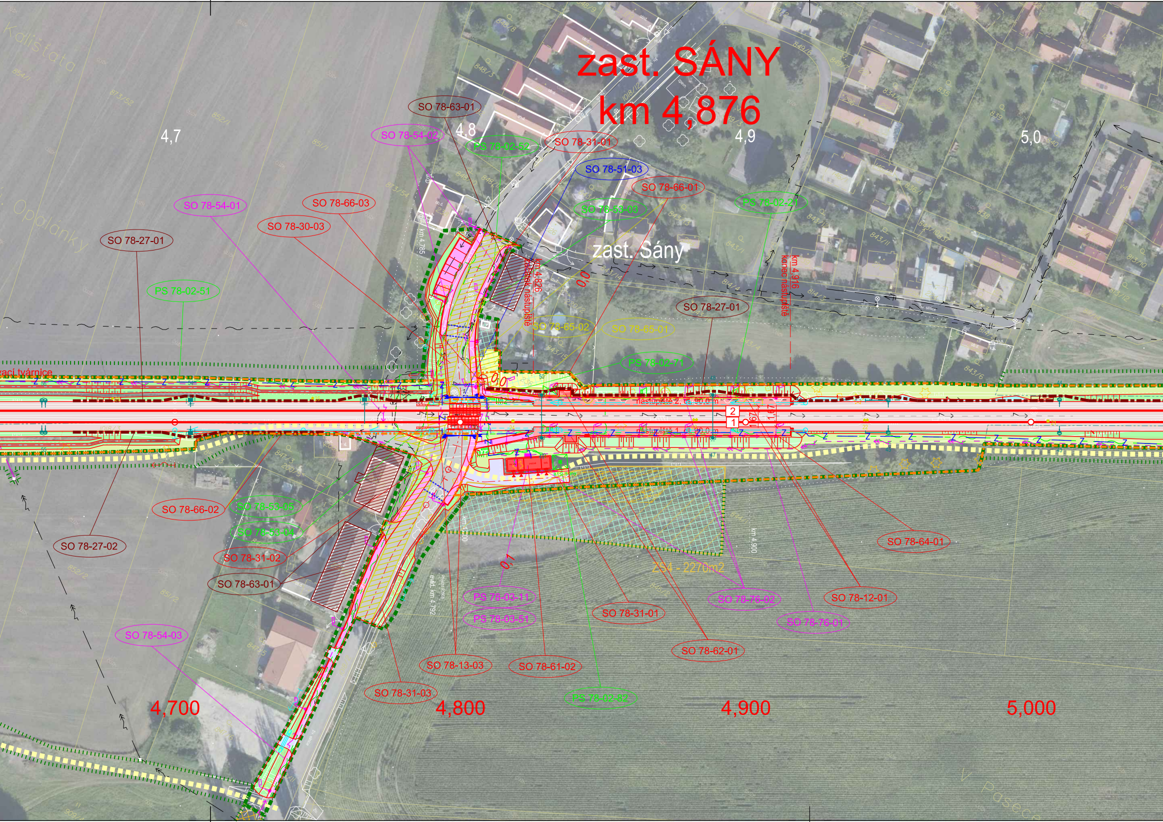
zast. SÁNY
km 4,876
4,7
4,8
4,9
5,0
SO 78-63-01
SO 78-54-02
PS 78-02-52
SO 78-31-01
SO 78-51-03
SO 78-66-01
PS 78-02-21
SO 78-63-03
SO 78-54-01
SO 78-66-03
SO 78-30-03
SO 78-27-01
PS 78-02-51
zast. Sány
km 4,826 začátek nástupiště
km 4,916 konec nástupiště
SO 78-27-01
SO 78-65-02
SO 78-65-01
PS 78-02-71
nástupiště 2, dl. 90,0 m
nástupiště 1, dl. 90,0 m
SO 78-66-02
SO 78-63-05
SO 78-63-04
SO 78-27-02
SO 78-31-02
SO 78-63-01
SO 78-64-01
ZS4 - 2270m2
PS 78-03-11
PS 78-03-51
SO 78-31-01
SO 78-76-02
SO 78-12-01
SO 78-76-01
SO 78-62-01
SO 78-54-03
SO 78-13-03
SO 78-61-02
SO 78-31-03
PS 78-02-82
4,700
4,800
4,900
5,000
Kdlišťata
Opolánky
V Pasece

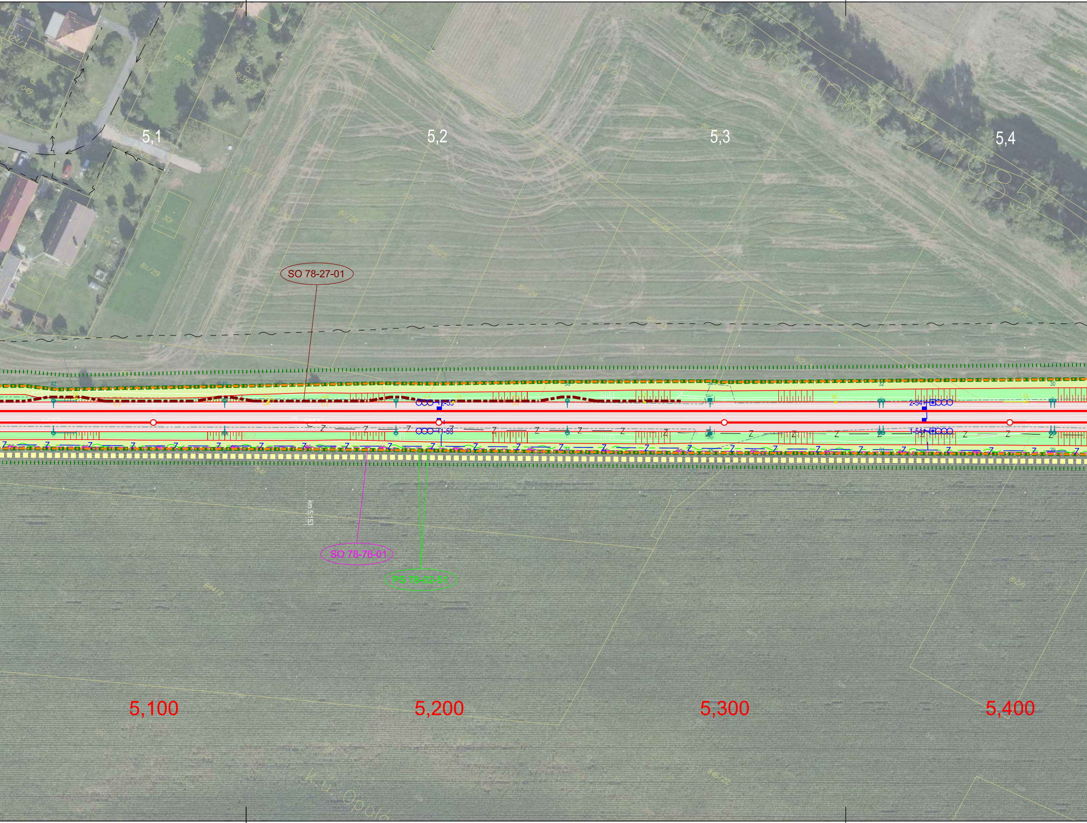
5,1
5,2
5,3
5,4
SO 78-27-01
2-53
1-53
2-54
1-54
km 5,153
SO 78-76-01
PS 78-02-51
5,100
5,200
5,300
5,400
Opolénky
k.ú. Opolé

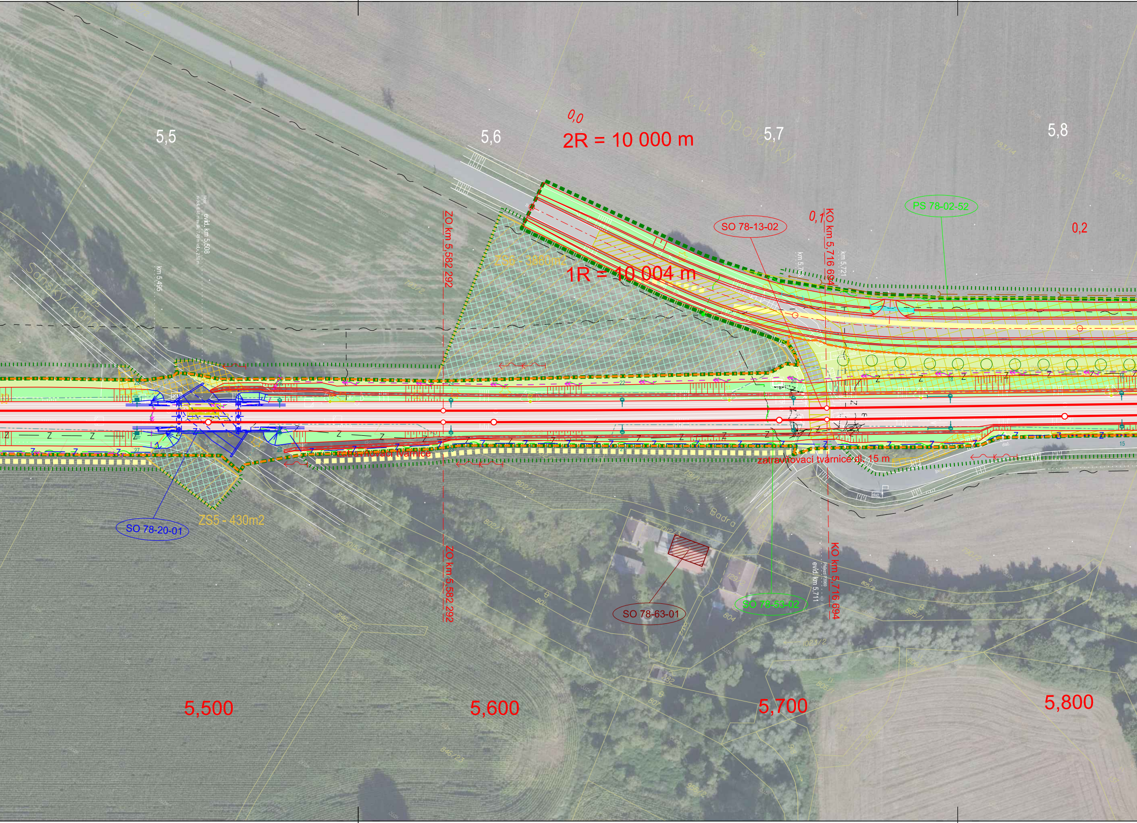
5,5
5,6
0,0
2R = 10 000 m
k.ú. Opolenky
5,7
5,8
PS 78-02-52
SO 78-13-02
0,1
KO km 5,716 694
0,2
km 5,705
km 5,721
1R = 10 004 m
ZS6 - 3880m2
ZO km 5,582 292
Most
evid. km 5,508
km 5,495
Sánský kanál
798/5
793/2
zatravňovací tvárnice
zatravňovací tvárnice dl. 15 m
SO 78-20-01
ZS5 - 430m2
802/6
802/3
1015/3
Badra
SO 78-63-01
SO 78-53-02
Přejezd P3969
evid. km 5,711
KO km 5,716 694
ZO km 5,582 292
805/2
805/1
1023/2
790/8
804
846/25
846/23
5,500
5,600
5,700
5,800

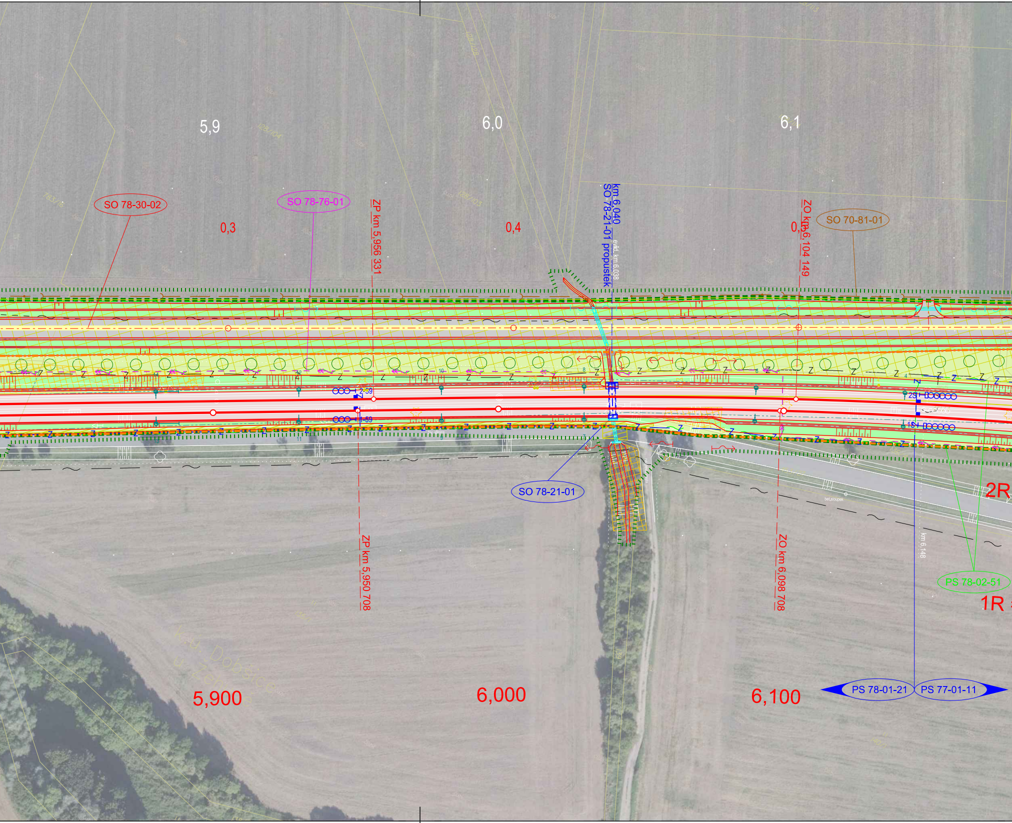
5,9
6,0
6,1
SO 78-30-02
SO 78-76-01
0,3
0,4
0,5
ZP km 5,956 331
km 6,040
SO 78-21-01 propustek
evid. km 6,038
ZO km 6,104 149
SO 70-81-01
SO 78-21-01
ZP km 5,950 708
ZO km 6,098 708
km 6,148
2R
1R
PS 78-02-51
PS 78-01-21
PS 77-01-11
5,900
6,000
6,100

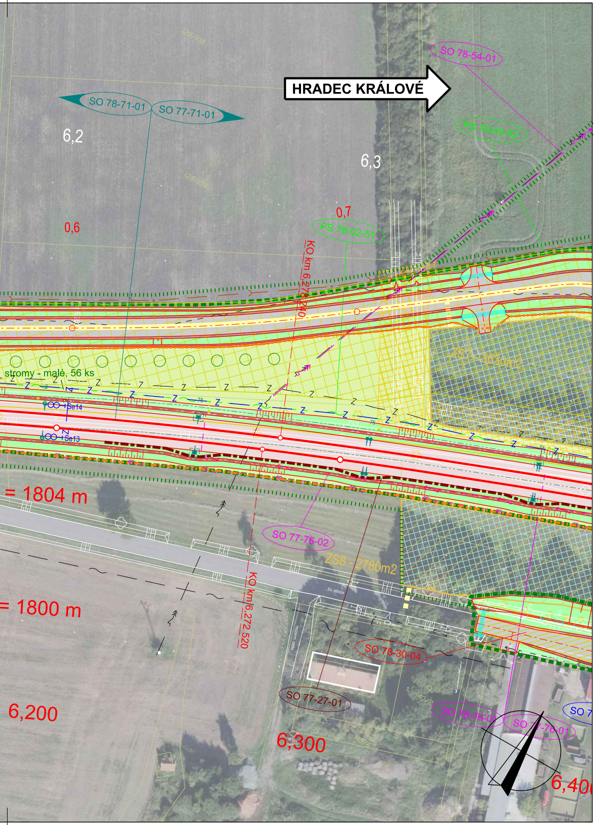
HRADEC KRÁLOVÉ
SO 78-71-01
SO 77-71-01
SO 78-54-01
PS 78-02-52
PS 78-02-51
6,2
6,3
0,6
0,7
KO km 6,272 240
stromy - malé, 56 ks
Se14
Se13
= 1804 m
= 1800 m
SO 77-76-02
ZS8 - 2780m2
ZS7 - 3030m2
KO km 6,272 520
SO 78-30-04
SO 77-27-01
SO 78-78-0
SO 77-76-01
6,200
6,300
6,40

LEGENDA:

- nový železniční svršek a spodek
- směrová a výšková úprava koleje
- vyjmutí a zpětné vložení kolejových polí
- provizorní stav koleje
- rušené koleje / demolice
- mostní konstrukce
- sousední stavby nebo stavby jiného investora
- trativody
- příčné a podélné svody
- trativod nad svodem
- nová poloha vodovod
- nová poloha kanalizace, meliorace
- nová poloha zabezpečovacích kabelů - podzemní
- nová poloha sdělovacích kabelů - podzemní
- nová poloha vn kabelů - podzemní
- nová poloha vn kabelů - nadzemní
- nová poloha nn kabelů - podzemní
- nová poloha nn kabelů - nadzemní
- nová poloha EOV kabelů
- nová poloha plynovod
- nová poloha NTL plynovod
- nová poloha STL plynovod
- nová poloha VTL plynovod
- kabelové přechody
- protihlukové stěny
- opatření pro ochranu ptactva
- ○ □ ● ■ trakční stožáry
- obvod dráhy (navrhovaný)
- obvod stavby (trvalý zábor)
- obvod staveniště (dočasný zábor)
- věcné břemeno
- km 29,700 přístupy na staveniště
- příjezdové komunikace (zpevněný povrch)
- provizorní příjezdové komunikace

LEGENDA STÁVAJÍCÍCH SÍTÍ:

- vodovod
- kanalizace
- Z zabezpečovací kabel - podzemní
- Z zabezpečovací kabel - nadzemní
- sdělovací kabel - podzemní
- sdělovací kabel - nadzemní
- slaboproudý kabel NN - podzemní
- slaboproudý kabel NN - nadzemní
- silnoproudý kabel VN - podzemní
- silnoproudý kabel VN - nadzemní
- silnoproudý kabel VN - podzemní
- silnoproudý kabel VN - nadzemní
- ohřev výhybek
- plynovod
- NTL plynovod
- STL plynovod
- VTL plynovod
- parovod - podzemní
- parovod - nadzemní
- teplovod - podzemní
- telovod - nadzemní

LEGENDA STÁVAJÍCÍ SITUACE:

- stávající koleje
- stávající (stav) situace
- hranice drážního pozemku
- katastrální mapa

LEGENDA PLOCH:

- komunikace zpevněná
- komunikace nezpevněná
- demolice
- pozemní objekty
- nástupiště, přejezdy
- chodníky
- náspy / zářezy
- odřezy
- ozelenění
- kolejové lože
- kamenná rovnanina

- odstranění vozovek
- kácení
- rekultivace
- vegetační úpravy
- individuální protihluk. opatřen
- zařízení staveniště (ZS)

- 160 rychlost Vk
- 160 rychlost V150
- 160 rychlost V130
- 160 rychlost V100

KLAD VÝKRESŮ

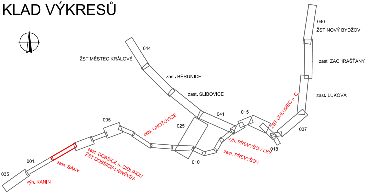
040
ŽST NOVÝ BYDŽOV
044
ŽST MĚSTEC KRÁLOVÉ
zast. ZACHRAŠŤANY
zast. BĚRUNICE
zast. SLIBOVICE
zast. LUKOVÁ
ŽST CHLUMEC n. C.
041
015
005
odb. CHOŤOVICE
025
037
výh. PŘEVÝŠOV LES
018
zast. PŘEVÝŠOV
001
zast. DOBŠICE n. CIDLINOU
ŽST DOBŠICE-LIBNĚVES
010
zast. SÁNY
035
výh. KANÍN

Výškový systém Bpv
Souřadný systém S-JTSK

-

Přehled revizí přílohy

3	30.11.2022	JKo	Doplnění protihlukových opatření	MBa	MBa
2	15.04.2021	JLu	Úprava rozhraní staveb a technologické části	MBa	MBa
1	15.12.2020	JLu	První vydání DÚR	MBa	MBa
Rev.	Datum	Vypracoval	Popis obsahu revize	Kontr.	Schv.

Objednatel

Správa železnic, státní organizace
Dlážděná 1003/7, CZ 110 00 Praha 1
Stavební správa západ
Sokolovská 1955/278, CZ 190 00 Praha 9
www.spravazeleznic.cz

SPRÁVA ŽELEZNIC

Zhotovitel

Společnost „MM-Prodex: Kanín - Chlumec“

Vedoucí společnosti
Mott MacDonald CZ, spol. s r.o.
Národní 984/15
CZ 110 00 Praha 1
+420 221 412 800
www.mottmac.com

Společník 1
MOTT MACDONALD LIMITED
Národní 984/15
CZ 110 00 Praha 1
+420 221 412 800
www.mottmac.com

Společník 2
VALBEK&PRODEX, spol. s r.o.
V Olšinách 2300/75, 100 00 Praha 10
+420 277 007 726, www.valbek.eu

Zpracovatel části

Mott MacDonald CZ, spol. s r.o.
Národní 984/15
CZ 110 00 Praha 1
+420 221 412 800
www.mottmac.com

Akce

Modernizace trať. úseku odb. Kanín - Chlumec nad Cidlinou (včetně)

Část dokumentace

C SITUAČNÍ VÝKRESY
C.4 Zákres do ortofoto

Název přílohy

Situace km 4,350 - km 6,300; zast. Sány

Stupeň dokumentace	DÚR
Měřítko	1 : 1 000
Formát	12 A4
Datum	viz výše

Manažer projektu	Ing. Michal Babič	Vypracoval	Ing. Jan Ludvík
Koordinátor profese	Jakub Kohút, DiS.	Kontroloval	Ing. Michal Babič
Odpov. projektant	Jakub Kohút, DiS.	Schválil	Ing. Michal Babič

Číslo dokumentu	Revize	Část dokumentace	Číslo přílohy
386583-MMCZ-SIT-C_4-002	3	C.4	002

© Mott MacDonald
Tento dokument smí být užíván pouze osobou, která si jej objednala, a to pro účely a činnosti, pro které byl Zhotovitelem zpracován.
Tento dokument nesmí být jakkoliv užíván jinými osobami bez předchozího souhlasu Zhotovitele a osoby, která si jeho zpracování objednala.